

丹波ひかみ

Tanba Hikami



希望と
うるおいのある
まちづくり

2026

1

vol.422

安全山（丹波市氷上町）より撮影

—希望とうるおいのあるまちづくり—
JA丹波ひかみ



JA 丹波ひかみ
公式 LINE



JA 丹波ひかみ
ホームページ



いつでも、どこでも、
手軽で便利！



特産営農情報をLINEで配信中！
ご登録はこちらから



JA共済Webマイページご登録
キャンペーンのご案内はこちらから



新年のご挨拶

新年あけましておめでとうございます。

皆さまにおかれましては、健やかに新春をお迎えのことと謹んでお慶び申し上げます。

また、旧年中はJ.A.の各事業・活動に深いご理解とご支援を賜りましたこと、厚く御礼申し上げます。

さて、昨年を振り返ってみますと日本経済は、緩やかな回復基調を維持しつつも、米国のトランプ政権による関税政策や世界経済の不透明感に大きく左右された一年となりました。また、日経平均株価の最高値更新や、賃金上昇・個人消費の改善など明るい話題も広がる一方、物価は高水準で推移し家計を圧迫しました。

日本人の主食である米の価格を取り巻く状況は、外食産業やインバウンド需要を主とした消費量の増加、資材・燃料費の高騰など、様々な要因が複雑に絡み合い、一昨年からの高騰は収まるどころか、過去最高の水準となりました。

また、当J.A.の管内においては、昨年の凶作や米価の高騰の影響もあり、丹波市の主要特産物である「丹波大納言小豆」の作付面積が大幅に減少し、丹波市が全国に誇る小豆ブランドの維持に強い危機感を抱いております。

こうした状況を受け、当J.A.は丹波市と連携し「小豆の面積維持拡大に伴う奨励金」を決定しました。農家の皆さまには、丹波大納言小豆ブランド維持拡大に向けた取り組みへのご協力をお願い申し上げます。

今後も、組合員・地域住民の皆さまに寄り添い、産地・地域農業

の持続的発展に向けた取り組みを続けてまいります。

令和8年度は、当組合がめざすべき姿を具体的に反映させた「第12次J.A.運動3カ年計画」の中間年度として事業計画を着実に実践し、『ともに育む、地域の絆と農業の未来のために』役職員一丸となつて取り組んでまいります。

結びになりますが、新しい

いが皆さまにとりまして

て幸多き、そして、穏

やかな1年になります

ようご祈念申し上げます、新

年のごあいさつとさせていただきます。



代表理事組合長
藤原 昌和

本年もよろしく願い申し上げます。

代表理事組合長	藤原 昌和	専務理事	森島 哲郎	常務理事	片山 博之	大地 收三	竹安 芳夫	須原 義夫	酒井 克彦	高見 宗治	岡本 正	高見 康彦	大内 明子	足立 浩一
代表監事	古倉 一郎	常勤監事	萩野 真也	監事	中原 成和	中出 靖大	西垣 昌代	近藤 俊幸	青木 八千代	足立 巧	足立 浩	西垣 孝司	萩野 武志	平尾 泰広

新年号特別企画

午年大集合

今年もウマくいきますように！

好奇心に従って

好奇心旺盛な性格で、昨年は音楽会のピアノの演奏に立候補した横谷さん。未経験で楽譜も読めない状態から始まり、音楽会当日までの半年間、毎日ピアノの前に座り練習しました。見守ってくれた家族、学校やピアノの先生、クラスメイトの応援もあり、無事「負けないで」を完奏。毎日の努力が実り、ひとつのことをやり遂げた経験が自信になったそうです。

習字・英語・絵を描くなど多彩な趣味を持つ横谷さん。今年は「なんでも気楽にやってみよう」の気持ちを大切に、芸術・スポーツ・勉強に遊びも全力で楽しみたいと話します。



柏原町 横谷 菜々さん



くやしさバネに大きく飛躍

1つ上の先輩が空手をする姿に憧れ、自身も3年生から空手を始めた久下さん。昨年はあと一步のところで勝利を掴めず、心に悔しさが残りました。

今年の大きな目標は春と秋の県大会。勝ち進むことは簡単ではなく、引き手の技術向上や強いメンタルを保つことが課題と話します。自宅でも鏡の前で型の確認をするなど自分と向き合う時間も長く、忍耐力も重要です。

1月には所属している空手団体「希士館」の道場が新しくできるとのこと。練習場も変わり心機一転、昨年の悔しさをバネに勝利を掴むと意気込みます。



山南町 久下 心陽さん



挑戦の年に

昨年は授業の発表や運動会のリレーなど自分から様々なことに挑戦することができたと話します。雅規さん。6年生と出場できる最後のサッカーの公式戦では気合いが入ったそう。信頼している6年生が卒業し、春からは自分たちが最高学年になるため、チームを引っ張っていけるよう頑張りたいと話します。

野球も好きで大谷翔平選手に憧れるなど、サッカー以外のスポーツにも興味があるので、今年はより多くのスポーツに挑戦したいと話します。本命のサッカーでは県大会出場をめざし、強いメンタル作りや技術向上、チーム内での雰囲気づくりを大切にすると張りきる雅規さんでした。



氷上町 萩野 雅規さん



多くのことを学んで

家族に見てもらいながら初めて読書感想文を書きあげ、見事佳作をとることができた足立さん。何度も推敲し頑張った結果賞に繋がりました。自信がついたそう。春から6年生になり勉強も難しくなるので、もっと頑張りたいと話します。

また、掃除や料理など、家事の手伝いをより一層頑張っています。料理は完全感覚派！卵焼きや炒飯、野菜炒めなどレパートリーも増えてきました。今年はケーキなどのデザートも作れるようになりたいと意気込みます。

1年生から続けているフラダンスも引き続き楽しみながら、様々な分野で学び多い一年にしたいと話します足立さんです。



青垣町 足立 多映さん



サッカーも音楽も

1年生の頃から続けているサッカー。昨年の市のリーグ戦で見事コーナーキックでゴールを決めました。関西小学生サッカー大会 U-11では実力を思うように発揮できず、悔しい思いもありました。春から最高学年になるので、下級生の見本となるよう集中して頑張りたいと意気込みます。

スポーツだけでなく、金管バンドも頑張っている由良さん。数ある楽器の中から、かつてお姉さんが演奏していたトロンボーンを選び、1年間楽しんで演奏してきました。次は6年生として、分かりやすく教えてあげたいと意欲を見せます。

「三輪小学校と吉見小学校が統合するので、友達をたくさん作って楽しい思い出を作りたい」と話します由良さんでした。



市島町 由良 英士さん

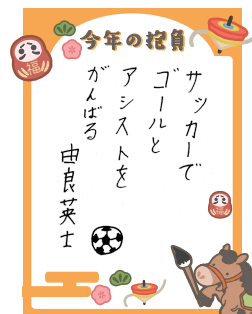

思い出あふれる一年に

昨年は約3万人が参加する日本最大規模のピアノコンクール「ビティナ・ピアノコンペティション」に初挑戦した近藤さん。場面ごとの切り替えを丁寧に演奏しました。初めての参加にも関わらず、猛練習の成果を発揮し、見事予選通過を果たしました。

学ぶことが好きな近藤さんの将来の夢は学校の先生。夢のためにピアノも習字も頑張っています。春から小学校最高学年になるので、学校行事の企画運営にチャレンジし、新一年生や下級生を引っ張っていききたいそう。他にもピアノで難しい曲に挑戦するなど、沢山の思い出を作る一年にしたいと話します。



春日町 近藤 こはるさん

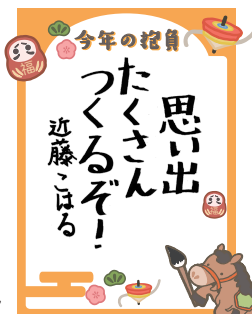

乙女座
8/23～9/22

全体運 勢いのある好調運。実力をアピールすれば念願がかないます。すぐに決める強気で。華やかな場所にツキあり
健康運 良好です。体を動かしてパワーアップ！
幸運を呼ぶ食べ物 長ネギ



獅子座
7/23～8/22

全体運 周囲の世話を焼くのは◎。ただ見返りを求めるとギクシャクします。善意でできる範囲にとどめましょう
健康運 適度な運動が体調維持の鍵。ストレッチが吉
幸運を呼ぶ食べ物 セロリ



蟹座
6/22～7/22

全体運 ドキッとするのある吉凶混合運。プラス面は目を向けて。ポジティブ思考がツキを引き寄せます。古物が吉
健康運 けがに気を付けて。動く前に準備運動を
幸運を呼ぶ食べ物 シュンギク



双子座
5/21～6/21

全体運 気になっていることがあっても様子を見て。時間があなたの味方をしてくれます。情報をよく集めましょう
健康運 気になるところは早めにケアを。健診もお勧め
幸運を呼ぶ食べ物 レモン



牡牛座
4/20～5/20

全体運 力になってくれる人は身近に。相談すれば役立つ話を聞けそうです。旅行・外出はいつもより遠出を。海外も◎
健康運 スポーツを楽しめる好調運。下旬は慎重に
幸運を呼ぶ食べ物 ナバナ



牡羊座
3/21～4/19

全体運 緊張感を持って事に当たれば道が開けます。一つ一つ丁寧に前へ進めていきましょう。下旬に変化の兆しあり
健康運 疲れを感じたら無理をしないこと。休めば回復
幸運を呼ぶ食べ物 セリ

当選数を増やして
パワーアップ!

豪華賞品を当てよう!



2026年 新春お楽しみクイズ

Q.1 まちがいさがし

イラスト①②を見比べてみよう。間違っている箇所が5箇所あるよ。
下のイラストの枠内の数字から一緒に探してみよう。

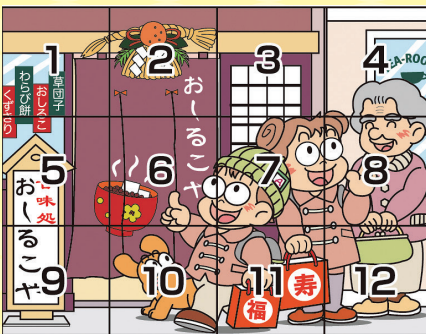
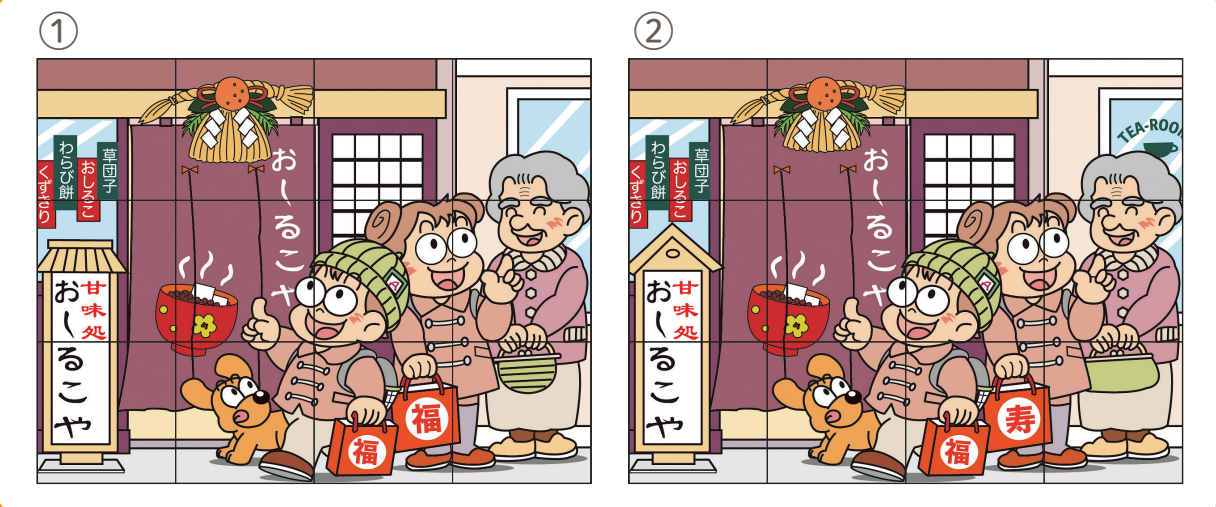

出題・イラスト:酒井栄子

Q.2 クロスワード

タテとヨコのカギを全部解いて、二重マスに入る文字を
並び替えてできる言葉は何か考えてみよう。

1	6	9		14	18	21
	7		11		19	
2			12	15		
		10				
3	8				20	
4			13	16		
5				17		

答え

- タテのカギ
- 2 メレンゲを作るときに使う道具
 - 6 鍋料理の締めにも使う麺
 - 8 晴れかなあ、雨かなあ
 - 9 牛、豚、鶏のものがよく流通しています
 - 10 令和8年の干支です
 - 11 歯ブラシにつけます
 - 15 自分の兄弟姉妹の息子
 - 16 ダルメシアンは——模様の犬です
 - 18 書初め大会で——に選ばれた
 - 20 受験生が空欄に書き込んでいくもの
 - 21 単位はアンペアです

- ヨコのカギ
- 1 正月に食べる、モチ入り汁物といえば
 - 2 じゃ焼きに挟み込まれているもの
 - 3 おせち料理の定番の一品。卵が材料の一つ
 - 4 交差——、及第——
 - 5 右手が——、という人が多数派です
 - 7 本を読み終えること
 - 10 ガラガラとのを洗います
 - 12 旅立つ人の——に駅のホームまで行った
 - 13 ワラや木やレンガの家を建てる童話があります
 - 14 漢字で書くと百足。足の多い生き物です
 - 17 椅子のこと。ロッキング——
 - 19 アルカリと混ぜると中和します
 - 20 焚くとよいかおりが広がります

Q.3 プラスワンクイズ

答えは今月の
広報誌の中に
あるよ

下の笑味ちゃんたちがどこかのページ
にかくれているよ。探してみてね。

答え 、
ページ

お楽しみクイズの商品はコチラ!

午年賞
1名様

旨年賞
3名様

わくわく賞
2名様

JA賞
12名様

新春賞
16名様

象印マホービン
ホットプレート

特別栽培米コシヒカリ
「夢たんば」5kg

人生ゲーム

お役立ち日用品
7点セット福袋

※写真はイメージです

射手座
11/23~12/21

全体運 高め安定運。心配事が解消へと向かいます。
おいしいものを食べて活力アップ! 季節限定のメニューを楽しんで

健康運 喉をよくいたわって。カリンや蜂蜜が味方に
幸運を呼ぶ食べ物 伊予カン

蠍座
10/24~11/22

全体運 コミュニケーションが活発化。たくさんの人と
会うほど幸運に恵まれます。調べものや勉強
にも良いときです

健康運 大きく深呼吸。腹式呼吸で酸素不足を解消して
幸運を呼ぶ食べ物 ユリ根

天秤座
9/23~10/23

全体運 壁を越えるチャンスです。難しいと感じている
ことにこそ熱心に取り組んで。良い解決策が
見つかります

健康運 ペース配分が大切。下旬は運動量を増やして◎
幸運を呼ぶ食べ物 小松菜

応募要項

ハガキにクイズ1・2・3の答えを下記の要領でご記入の上、ご応募ください。全問正解者の中から抽選で34名の方に記念品をプレゼントいたします。
おたより・イラスト・俳句などを添えていただいた方は、おたよりコーナーで採用させていただきます。

669-3461

JA丹波ひかみ
本店企画課

丹波市氷上町市辺440

1.クイズ①②③の答え

2.住所

3.氏名(ふりがな)

4.年齢

5.電話番号

6.面白かった・興味深かったページ

7.おたより・ご意見

ご応募に際して取得した個人情報、プレゼントの抽選・発送以外の目的には一切使用いたしません

E-mailでのご応募

左記の要領をご記入の上、下記アドレスまでご応募ください!!
thk.kikaku@jamil.hyogo.jp
送信時、件名に「広報誌丹波ひかみクイズ係」とご入力ください

LINEでのご応募



左記の二次元コードからJA丹波ひかみの公式LINEアカウントをお友だち追加後、応募フォームから必要事項を入力してください。

締め切りは**1月22日(木)**
〈当日消印有効〉発表は2月号

みなさまから届いたお手紙を紹介します／

おたよりイラスト

“ぜんざいフェア今年も始まりましたね。何回いけるかな～!!”
(氷上町 白井 恵子さん)

私も全制覇をめざしたいところですが、今年の参加店舗は34店…12月までゆったり開催して下さるとは言え目が回りますね笑 そんなぜんざいフェアは今年でなんと10回目だそう。次の10年に向けて、応援する気持ちも込めて足を運びたいと思います♪



イラスト (山南町 浅葉 法子さん)



イラスト (市島町 余田 美代子さん)

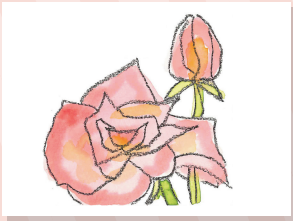
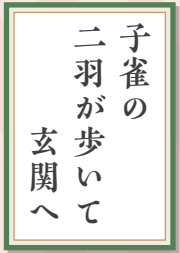

(氷上町 荻野 雄一郎さん)

12月号クイズ

正解と当選者発表!

おめでとうございます!

応募総数 223通 正解率 97.3%

記念品 パーソナル卓上加湿器 10名様

柏原町	小沢りえこさん	青垣町	足立 盛一さん
柏原町	細谷 福美さん	青垣町	中尾 真菜さん
山南町	足立 美和さん	市島町	常石 孝子さん
山南町	横谷 奏空さん	春日町	荻野みどりさん
氷上町	広瀬 七海さん	春日町	小田千恵美さん

Q.1

先月号の答え「3・5・8・10・12」

まちがいがさし

3: プレゼントの箱が違う
5: ツリーの飾りがステッキになっている
8: 帽子が長い 10: ケーキのプレートがない
12: ろうそくの火が付いている

Q.2

先月号の答え

クロスワード

答え ボ タ ン ナ ベ

Q.3

先月号の答え

プラスワンクイズ

下の笑味ちゃんがかどこかのページにかくれているよ。探してみてね。

答え 4 ページ

フルーツ & ベジタブル

ユズ

日本料理の名脇役

【原産地】 中国

【おいしい時期(旬)】 青ユズ (夏～初秋) 黄ユズ (秋～冬)

【主な栄養成分】 ビタミンC、ペクチン、クエン酸、リモネン、ピネンなど

保存方法

冷蔵保存

乾燥しないようポリ袋などに入れるかラップに包み、冷蔵庫の野菜室へ

気温が低い時期は冷暗所でもOK。冷暗所で1週間、冷蔵では1、2週間程度保存できる

冷凍保存

皮: 幅を広めにむき、ぴったりとラップに包んで保存。凍ったまま細く刻んで利用

果肉: ラップに包み保存袋に入れて保存。自然解凍して搾って利用

香りが命! 鮮度が良いうちに利用してね

白い部分はある程度残すと香りが良いよ!

選び方

形が良い

皮全体がきれいな色

良い香り♪

皮が堅く張りがあり、厚い

NG

・しなびている

・黒ずみや傷がある

・へたの切り口が茶色く乾燥している

長期保存

薄くむいて細かくカットして天日干し、乾燥したら密閉容器に入れ保存。粉末状にしておくと便利だよ!

浅漬け、お吸い物、ゆずこしょうなどに利用

食べ方・楽しみ方

日本料理ではおなじみの調味食材 熟を加えても香りが消えないのが魅力

細く刻んで漬け物、雑煮、あえ物などに

柚香蒸し

柚子釜

風味付け 刺し身や焼き魚、煮物に

ゆずこしょうなどの調味料やゆず茶、ジュース、シャーベット、ゼリーにも

海外でも人気

日本産は海外産に比べて香り高く高評価。フランス料理やスイーツにも使われている

参考: KAORUのフルーツパラダイス イラスト: 小林裕美子

魚座

2/19～3/20

全体運

望んでいた方向へと歩み出すことができる。決意を持って事に当たりましょう。助けになってくれる人も近くに

健康運

肩甲骨のストレッチを。肩凝り解消にも効果あり

幸運を呼ぶ食べ物

ミズナ

水瓶座

1/20～2/18

全体運

上昇運です。順を追うように整っていくので流れに任せて。周囲の言葉に耳を傾けるとチャンスをつかめます

健康運

バランスの良い食事と運動で免疫力をアップ

幸運を呼ぶ食べ物

キンメダイ

山羊座

12/22～1/19

全体運

とてもパワフルな主役運。周囲への影響を意識して動きましょう。大きな成果を得られます。出会いを大切に

健康運

ヘッドマッサージで血行を促進。髪の毛のケアも◎

幸運を呼ぶ食べ物

芽キャベツ

生産者の皆さまへ

営農
掲
示
板

丹波市・JA丹波ひかみがタッグを組み、 丹波大納言小豆の作付けを支援！



近年の米価高騰や高温少雨による不作によって丹波大納言小豆の生産意欲が減退し、作付面積は前年比で約70%に減少しました。

作付面積に減少が続くことで、丹波市が全国に誇る農作物ブランド「丹波大納言」を維持することが難しくなり、市内の農業全体に大きな影響が生じることが懸念されます。

令和8年産作付計画時期である今、小豆ブランド維持に向けた取り組みにより、丹波市・JA丹波ひかみが全力で支援いたしますので、この機会にぜひとも丹波大納言小豆栽培維持拡大へ向けた取り組みをよろしくお願いいたします。

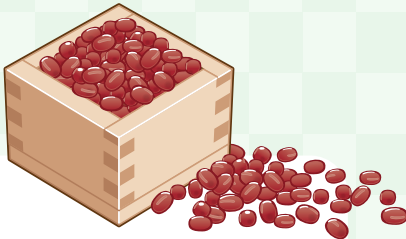

新しい支援内容

●丹波市【丹波大納言小豆ブランド生産応援事業】

令和7年産と比較して令和8年産作付		
増加面積	10aあたり	20,000円
維持面積	10aあたり	5,000円

※【丹波大納言小豆ブランド生産応援事業】につきましては、予算が可決された場合に、事業執行が可能となります。

●JA丹波ひかみ【小豆面積維持拡大奨励金】

令和7年産と比較して令和8年産作付		
増加面積	10aあたり	20,000円
維持面積	10aあたり	5,000円

※JAは両支援とも共撰出荷が条件です。

営農経済部からのお知らせ

農機センター臨時休業のお知らせ

平素は格別のご高配を賜り、厚く御礼申し上げます。
誠に勝手ながら、右記の通り臨時休業とさせていただきます。
皆さまにはご不便とご迷惑をおかけいたしますが、何卒ご理解ご協力を賜りますようお願い申し上げます。

農機センター 臨時休業日

令和8年2月10日（火）

お問い合わせ 農機センター TEL.0795-74-0169

11.28 選りすぐりの山の芋が並ぶ

令和7年度
山の芋品評会開催



品評会の様子

「令和7年度山の芋品評会」を柏原堂農経済センターで開催しました。山の芋75点が出品され、審査員5名が大きさ、揃い、形状、肌の色、傷や病害虫の有無などを厳正に審査し、兵庫県知事賞に内堀裕代さん、丹波市長賞に中尾一裕さんが選ばれました。

JAの担当者は「今年は肥大期の9月に降水が多く、全体的にサイズが大きくなり、箱詰めにも苦勞するほどだった。その中でも選りすぐりの山の芋を出品いただき、去年を上回る出品数となった」と話しました。

12.12 働きやすい職場づくりへ

JA丹波ひかみ
ユースエール企業に認定



ユースエール認定企業通知書交付式の様子

JA丹波ひかみが、若者の採用・育成に積極的で、若者の雇用管理の状況などが優良であると認められ、ユースエール認定企業通知書交付式がハローワーク柏原にて開催されました。

当JAでは人材の確保や育成など、「雇用の安定」を重点経営方針の1つとして掲げており、「仕事そのものへのやりがい」、「多様な人材が働きやすい環境」、「賃金処遇」を念頭においたこれまでの取り組みが今回の認定へと繋がりました。今後も、職員が安心して長く働き続けられる環境づくりを行い、より一層のサービス向上に努めてまいります。

12.15 楽しくお正月飾りづくり

女性会山南支部
ワークショップ開催



ワークショップの様子

丹波ひかみJA女性会山南支部によるフラワーアレンジメントのワークショップが山南堂農経済センターで開催されました。女性会の方と参加者合わせて約30名が集まり、地元の若松をふんだんに使ってお正月飾りを作りました。

参加者は「みんなでお話ししながらのんびりとお正月飾りが作れて楽しかったです」「山南町で作られた若松を使わせていただけることが嬉しいですね。今後も手を動かすイベントがあれば参加したいと思います」と話されました。

(株)アグリサポートたんば

4品種の 贅沢いちご狩り

(株)アグリサポートたんばで、章姫・紅ほっぺ・やよいひめ・よつぼしの4品種が食べ比べできるいちご狩りを令和8年1月10日(土)より開催！

開催期間	令和8年1月10日(土)～5月中旬まで	料 金	●中学生以上… 2,800円
営業時間	10：00～15：00(要予約)		●小学生 …… 2,000円
場 所	丹波市氷上町棧敷112-1		●3～6歳 …… 1,400円
			●3歳未満 …… 無料

さらに JA丹波ひかみ公式LINEの
クーポン利用で300円引き！ お得に楽しめる
この機会を
お見逃しなく♪

※1アカウントで1枚発行でき、1枚のクーポンで1人分の料金を300円割り引きします
※クーポンは期間を通して1回のみ発行できます
※クーポンの適用は小学生以上の料金のみになり、3～6歳の料金は対象外となります

いちごフェア

1/10(土)～1/12(月・祝) 10：00～15：00

場 所 丹波市氷上町棧敷112-1

章姫・スターナイト・すず 他
8品種のいちご食べ比べパック

いちごの
和洋菓子

などいちご関連商品を販売！
今シーズンとれたてのいちごをぜひご堪能ください

ご予約・お問い合わせ (株)アグリサポートたんば TEL.080-2501-4215／0795-88-5707

畜産

1月期丹波市和子牛品評会 山本さん・上田さんが 一等一席に！

畜産センターにて、1月期丹波市和子牛品評会を開催しました。1月市に出品される雌牛10頭、去勢牛17頭について、特徴検査および品評会が行われ、審査の結果、山本浩さん出品のはるひさ号(雌牛の部)と、上田真吾さん出品の福錦2号(去勢牛の部)が一等一席に選ばれました。

🍷 12月の子牛市況 (単位:頭、円)

		出荷頭数	最高販売価格	平均販売価格	総平均価格
丹波ひかみ	雌子牛	25	1,183,600	972,972	1,076,484
	去勢子牛	20	1,430,000	1,205,875	
市場合計	雌子牛	147	1,882,100	996,892	1,113,896
	去勢子牛	204	1,433,300	1,198,207	

令和7年12月10日但馬家畜市場にて開催 (販売価格は消費税込み)



雌牛の部、一等一席に選ばれた山本浩さん 去勢牛の部、一等一席に選ばれた上田真吾さん

【雌牛の部】	一等一席	はるひさ号	山本 浩さん(春日町)
	一等二席	わかやす号	田川 良一さん(春日町)
【去勢牛の部】	一等一席	福錦2号	上田 真吾さん(柏原町)
	一等二席	富杉号	前田 貴雄さん(青垣町)

営農経済部からのお知らせ

1/17 とれたて野菜直売所
リニューアルオープン！

改修工事を行っております
とれたて野菜直売所は、
令和8年1月17日(土)に
リニューアルオープンいたします。
新しくなったとれたて野菜直売所も、
よろしくお願いいたします。



理事会
報告

11月27日
開催

- 令和7年産小豆の作付け面積減少に対する取り組みについて
- 冬季定期キャンペーンについて
- 令和8年度水稻苗単価の設定について(案)
他18件

相談会のご案内

年金無料
相談会

2月
開催

と き 令和8年2月19日(木)
午後1時～午後4時

ところ 青垣支店
TEL.0795-87-0460

※お一人おひとりの個別相談ですので、相談希望の方は事前にご希望時間を最寄りの支店へご連絡ください
※相談会当日は、年金手帳、年金証書など資料となるものをご持参ください

編集
後記

新年あけましておめでとうございます。年末年始はゆっくりと過ごせましたか？2026年は「丙午」！勢いよく駆け抜け実りの多い年と聞きました。農耕馬のように力強く実りを育む(努力が実を結ぶ)年、または競走馬のように駆け抜ける年のこと。特集ページでインタビューした午年の子どもたちのように、私も様々なことに挑戦してパワフルな年にしたいです(^^) ㊞

参加費
無料

総務部からのお知らせ

スマホ教室のご案内



どなたでも
参加可能
どの携帯会社の
スマホでもOK

専用テキスト
がもらえる

NTTドコモの
専任講師が
教えます

先着順で定員になり次第、締め切らせていただきます

お申込みに関しては、該当区域の支店・店・センターの
窓口にてお申し付けください。

(持ち物) ●スマートフォン(充電は十分に)

市島区域

天気アプリを便利に使う

日時 / 令和8年2月4日(水) 10:00～11:00
場所 / 市島支店会議室

青垣区域

あんしん・安全に利用するために

日時 / 令和8年2月10日(火) 10:00～11:00
場所 / 青垣支店会議室

山南区域

インターネットを使う

日時 / 令和8年2月12日(木) 10:00～11:00
場所 / 山南支店会議室

アプリを楽しもう

日時 / 令和8年2月12日(木) 11:00～12:00
場所 / 山南支店会議室

2月18日(水)まで

丹波大納言小豆ぜんざいフェア

- 期間中、とれたて野菜直売所でぜんざいを販売いたします。ぜひご来店ください！
ぜんざい提供時間 10時～14時
※毎週水曜日・日曜日は厨房休日のためぜんざいは販売いたしません。
上記曜日以外にもお休みをいただく場合があります。ご来店の際はお電話にてご確認ください。

1月17日(土)

リニューアルオープンイベント！

- いつもご来店いただいている皆さまに日頃の感謝を込めて、
ポイントカード提示の方へ「かりんとう」を先着100名様にプレゼント！(一家族1点限り)

1月24日(土)・25日(日)

毎日の暮らしに寄り添う エーコープフェア！

- エーコープ商品を含む、合計3,000円(税込)以上お買い上げの方へ、レトルトカレーをプレゼント！(数量限定)

1月30日(金)・31日(土)

じゅわっと甘～い！！いちごフェア！

- 丹波市産いちごを含む合計3,000円(税込)以上お買い上げの方へ、150円クーポン券をプレゼント！(数量限定)

とれたて
野菜直売所

