

# 丹波ひかみ

Tanba Hikami

希望と  
うるおいのある  
まちづくり

2025  
**12**  
vol.421



活用しよう！

JA丹波ひかみ公式LINE

定期貯金ウインター  
キャンペーン2025  
開催中！

詳しくは  
コチラ！



—希望とうるおいのあるまちづくり—  
JA丹波ひかみ



JA 丹波ひかみ  
公式 LINE



JA 丹波ひかみ  
ホームページ



いつでも、どこでも、  
手軽で便利！



特産営農情報をLINEで配信中！  
ご登録はこちらから



JA共済Webマイページご登録  
キャンペーンのご案内はこちらから





# JA丹波ひかみ ウィンターキャンペーン2025

募集期間 令和7年11月17日(月)～令和8年1月30日(金) 総合口座通帳・定期貯金通帳のお取扱いとなります

期間中、「新たなご資金」で定期貯金20万円以上お預け入れいただいた方で  
JAネットバンク(JAバンクアプリ)またはATMからお預け入れの方には

預入期間  
1年  
自動継続

年0.55%

(税引後 年0.438%)

JAバンク  
プラス

JAネットバンク専用アプリ  
JAバンクアプリ プラス

登録は  
こちらから→

預入期間  
3年  
自動継続

年0.60%

(税引後 年0.478%)

※「夢くじ」のプレゼントは対象外となります。

期間中、「新たなご資金」で定期貯金20万円以上お預け入れいただいた方で  
JA窓口または渉外担当者へお預け入れの方には

預入金額	預入期間1年／自動継続	預入期間3年／自動継続
20万円以上	年0.40% (税引後 年0.318%)	年0.45% (税引後 年0.358%)
100万円以上	年0.45% (税引後 年0.358%)	年0.50% (税引後 年0.398%)
300万円以上	年0.50% (税引後 年0.398%)	年0.55% (税引後 年0.438%)
500万円以上	JA窓口・渉外担当者にご相談ください。	

- ◎対象者:個人の方(丹波市在住の方に限ります)
- ◎対象資金:他金融機関から預け入れされた資金、振込された資金、ボーナス資金等
- ◎募集総額:40億円

※期間中に当JAで満期となった定期貯金資金でのお預け入れは対象外となります。  
※お利息に20.315%(国税15.315%・地方税5%)の分離課税がかかります。  
※金融情勢の変動により、募集期間中であっても金利の見直しを行う場合があります。

※上記金利は初回満期日までとし、自動継続後の適用金利は継続日における店頭表示金利を適用いたします。  
※満期日まで中途解約された場合、中途解約利率が適用されます。

## 夢くじについて

JA窓口または渉外担当者へ定期貯金50万円以上お預け入れの方に、豪華賞品が当たる抽選券「夢くじ」をプレゼント!!

定期貯金預け入れ額50万円以上500万円未満で50万円ごとに1枚進呈

500万円以上のお預け入れで  
さらに豪華な賞品が当たる夢くじへグレードアップ!!

定期貯金預け入れ額500万円以上で50万円ごとに1枚進呈



お米5kg(100名様)

いずれか  
プレゼント!



JA-SSプリペイドカード  
5,000円分(100名様)



お米5kgを2袋(50名様)

いずれか  
プレゼント!



JA-SSプリペイドカード  
10,000円分(50名様)

- ◎抽選会は令和8年2月にJA丹波ひかみ本店にて厳正に実施し、令和8年2月18日(水)に抽選結果を店頭に掲示いたします。
- ◎賞品についてはお選びいただけません。
- ◎中途解約された場合は、特典を無効とさせていただきます。

— ゆめ 希望とるおいのあるまちづくり —  
**JA丹波ひかみ**  
<https://ja-tanbahikami.or.jp/>

♊

双子座  
5/21～6/21

全体運  
ドキッとするかも知れぬかも。外出するときは救急セットや折り畳み傘を携帯して安心。靴は歩きやすいものに

健康運  
無理をしたと感じたら休んで。臨機応変に

幸運を呼ぶ食べ物  
カリフラワー

♉

牡牛座  
4/20～5/20

全体運  
上昇運。しっくりいかなかったことも次第に整ってきます。周囲との和を大切に、流れに乗って。忘年会にツキ

健康運  
体にいいことを続けて。手応えを感じられるはず

幸運を呼ぶ食べ物  
アンコウ

♊

牡羊座  
3/21～4/19

全体運  
勢いのある好調運。ただ、ままならない思いをしている人もいるので配慮を忘れずに。リーダーシップが光ります

健康運  
後半は後退。油断せず健康習慣をキープして◎

幸運を呼ぶ食べ物  
ミカン



伏田さんおすすめの  
食べ方



小豆のもちもちおこわ  
もち米で作る丹波大納言  
小豆のおこわ  
毎週食べても飽きません



# こだわり 農業人

市島町  
ふしだ たかのり  
伏田 尚徳さん

コシヒカリ

コシヒカリは日本を代表する高品質なうるち米の品種の一つ。『越（こし）は越後（新潟県）を意味し、『光（ひかり）は輝く』という意味で、将来性への期待を込めて名付けられました。

粘りが強く甘味があり、ふっくらとした炊き上がり特徴ですが、倒伏しやすく病気に弱いという栽培が難しい品種でもあります。

思いを引き継ぎ

コシヒカリを中心に、もち米、丹波黒枝豆、丹波大納言小豆を10haのほ場で栽培されています。ハウスの中では白菜・大根・ピーマン、玉ねぎなど季節の野菜を栽培され、母親が味噌を作る年は白大豆も作られています。

祖父の代から農業を営んでいる伏田さん。父親の代では多くの農地を預かることになり、頼りにしてもらっている縁を途絶えさせたくないという思いから、就農を決意されました。



試行錯誤を重ねて

「あんまり楽しもうとすると怒られるかもしれないけれど、もっと楽にできないかと常に考えています。ついでにコストも下げることができればいいな」と笑顔で話される伏田さん。成功も失敗も自分のせい。自分で決めて自分で作業するから、一人で完結できることにやりがいを感じるそうです。

「農業の先輩である父親や地域の皆さん、色んな人から認めてもらえるよう頑張っていきたい」と意気込みます。



こだわらない”こだわり“

元々は1haほどで家族で食べる分だけのお米を栽培されていましたが、農地を預かるようになり、ほ場の面積は9haに増え出荷もできるようになったそう。

「こだわりはズバリ、こだわらないこと！」と話す伏田さん。作業は一人で行っているの、手が回らなくなる時もあるそう。作業を楽にするために一つのやり方にこだわらず、他の農家さんがすすめてくれた方法や農業資材はなんでも試し、柔軟に動くそうです。



## 畜産

12月期丹波市和子牛品評会  
上田さん・下山さんが  
一等一席に！

畜産センターにて、12月期丹波市和子牛品評会を開催しました。12月市に出品される雌牛19頭、去勢牛5頭について、特徴検査および品評会が行われ、審査の結果、上田真吾さん出品のゆきなが1号（雌牛の部）と、下山一彦さん出品の杉若号（去勢牛の部）が一等一席に選ばれました。

### 11月の子牛市況

		出荷頭数	最高販売価格	平均販売価格	総平均価格
丹波ひかみ	雌子牛	9	990,000	901,878	1,064,081
	去勢子牛	17	1,523,500	1,149,953	
市場合計	雌子牛	119	1,553,200	952,203	1,090,084
	去勢子牛	148	1,541,100	1,200,947	

令和7年11月12日但馬家畜市場にて開催（販売価格は消費税込み）



雌牛の部、一等一席に選ばれた上田真吾さん



去勢牛の部、一等一席に選ばれた下山一彦さん

【雌牛の部】	一等一席	ゆきなが1号	上田 真吾さん（柏原町）
	一等二席	だんみつ2の1号	森本 和彦さん（市島町）
【去勢牛の部】	一等一席	杉 若 号	下山 一彦さん（柏原町）

♊ 全体運 気が多くなりがちなので欲張り過ぎないように。用事はリストアップし優先順位を整理。後半は助けしてくれる人あり

健康運 香りの良い入浴剤で、ゆったりとバスタイムを

乙女座 8/23～9/22 幸運を呼ぶ食べ物 野沢菜

♌ 全体運 おしゃれをして外出を。特別なことをすると勢いがつき目標達成に近づけます。会合などの世話役を引き受けて

健康運 ゆったりした散歩がお勧め。軽い運動で好循環

獅子座 7/23～8/22 幸運を呼ぶ食べ物 ユズ

♏ 全体運 大掃除は早めにスタート。余裕を持って予定を立てるとうまくいきます。いつものお店や集まりに幸せの予感

健康運 疲れたら早めにケアを。危険な場所は避けて

蟹 座 6/22～7/22 幸運を呼ぶ食べ物 ダイコン



# JAふれあいまつり

今年も「JAふれあいまつり」を各区域で開催しました。各会場とも、皆さまと楽しい時間を過ごすことができ、笑顔あふれるイベントとなりました。お越しいただいた皆さま、ありがとうございました。  
全6区域で行われた「JAふれあいまつり」の様子をご紹介します。



大盛り上がりの  
ステージ!



会場は  
大賑わい



大人気  
野菜の特売



わくわく  
ちびっこ広場



支店ブースも  
大盛況!



## 山の芋のご注文承ります

各営農経済センター・とれたて野菜直売所にて山の芋のご注文を承ります。丹波の伝統の味をぜひご賞味ください。

申込期限：令和7年12月30日



山の芋 2kg	3,950円(税込)
山の芋 3kg	5,600円(税込)
山の芋 4kg	7,100円(税込)
山の芋 5kg	8,350円(税込)
山の芋10kg	15,600円(税込)



※全て化粧箱入となります。

お問い合わせ

- 柏原営農経済センター TEL.0795-72-0131
- 山南営農経済センター TEL.0795-77-0024
- 氷上営農経済センター TEL.0795-82-8820
- 青垣営農経済センター TEL.0795-87-0010
- 市島営農経済センター TEL.0795-85-0020
- 春日営農経済センター TEL.0795-74-3190
- とれたて野菜直売所 TEL.0795-82-5130

営農掲示板



射手座

11/23~12/21

全体運

やりたいことに向かって一直線に進めば大きな成果が。こぼれ落ちるものには縁がないと割り切りましょう

健康運

旬の食材は元気の源。野菜と魚を多めに

幸運を呼ぶ食べ物

クワイ



蠍座

10/24~11/22

全体運

欲張りになりがち。たくさんのものが手に入るときだからこそ、いらないものにはノーを。取捨選択を心がけて

健康運

食事は彩りが大事。よくかんで食べましょう

幸運を呼ぶ食べ物

ハクサイ



天秤座

9/23~10/23

全体運

交友関係の広がりやラッキー要素を運んできます。人の話はよく聞いて熱心に情報収集を。学びの時間もつくって

健康運

話題のストレッチやサブリを試してみ

幸運を呼ぶ食べ物

カボチャ



11.3 不用品に第二の人生を

リユースイベント開催



回収された約650点のリユース品

JA会館こもれびにて「終活の第一歩～生前整理～」と題したリユースイベントを開催しました。  
洋服・バッグ・靴・ランドセル等を引き取り、開発途上国へ寄付をし、リユース品を回収した段ボール1箱当たり2人分のワクチンを届けることができます。  
当日は約170名の方がリユース品を持ち寄り、段ボール33箱分が途上国へ寄付され、約66人分のワクチンが途上国の子どもたちへ届けられます。  
葬祭センター長は「次回を希望する声もいただけたので定期的に開催したい」と話しました。

11.5 収穫を目前に

丹波大納言小豆  
生育調査



主茎長と莢数を計測する担当者

収量の予測や、情報発信に役立てるため、丹波大納言小豆の生育調査を実施しました。  
調査の結果、主茎長は68.8cm（前年比109%）、主茎節数は14.1（前年比99%）、有効莢数が13.7（前年比206%）と生育は良好であり、例年通りの反収が予測されます。  
担当者は「昨年は高温と少雨により凶作となったが、今年は生産者の努力もあり昨年を超える収穫量が期待できる。ブランド維持拡大に向け、安心して生産に取り組んでいただけるよう尽力していく」と話しました。

11.20 丹波の冬の味覚

丹波山の芋  
旬を迎える



強い粘り気が特徴の丹波山の芋

丹波の特産物として有名な「丹波山の芋」の集荷が柏原営農経済センターで始まり、旬を迎えています。  
JAの担当者は「収穫はやや遅れているものの、生産者の方々の丁寧な管理もあり、良質な山の芋を多く出荷いただいている。丹波山の芋特有の強い粘りと豊かな風味を多くの方に味わっていただきたい」と話します。  
集荷は12月までを予定しており、とれたて野菜直売所や営農経済センターで販売するほか、年末にかけて贈答用として全国へ発送されます。

ふれあい活動

皆さまへ、日頃の感謝を込めて様々なイベントや活動を実施しました！



美化活動

10/8  
山南支店、久下店、山南営農経済センター周辺の清掃を行いました。



窓ロビー展

10/30～11/14  
ふれあい農園での認定こども園あおがきの園児とのサツマイモ収穫の写真と、JAふれあいまつり青垣区域の写真を展示しました。



美化活動

11/13  
青垣支店周辺の清掃を行いました。



美化活動

11/17～  
柏原支店からJR柏原駅周辺までの清掃を行っています。



美化活動

11/27  
春日支店周辺の清掃を行いました。

（営）9時～17時 ☎0795・82・5130

**とれたて野菜直売所**

11月1日(土)～2月18日(水)

丹波大納言小豆ぜんざいフェア

- 期間中、とれたて野菜直売所でぜんざいを販売いたします。ぜひご来店ください！  
ぜんざい提供時間 10時～14時  
※毎週水曜日・日曜日は厨房休日のためぜんざいは販売いたしません。  
上記曜日以外にもお休みをいただく場合があります。  
ご来店の際はお電話にてご確認ください。

12月13日(土)・14日(日)

ほっこり年末フェア

- 年末に向けて、うどんやそばなどを「ほっこりセット」として数量限定販売!!

12月23日(火)

ポイントカード会員様限定！クリスマス抽選会

- 当日、合計3,000円(税込)以上お買い上げのポイントカード会員様に抽選券を進呈！店頭でくじを引いて豪華商品をゲット！（数量限定、お一家族1回まで）

リニューアル工事のお知らせ

店舗老朽化に伴う改修のため、リニューアル工事を実施いたします。  
誠に勝手ながら工事期間中は休業とさせていただきます。

休業期間

令和7年12月30日(火) 正午  
～  
令和8年1月16日(金)

**魚座** 2/19～3/20

全体運 試験が山のようにそびえていますが、乗り越えれば開運へ。気を抜かず進みましょう。他人の助言はよく検討して

健康運 無理をしないで。サポーターやテーピングは味方

幸運を呼ぶ食べ物 レンコン

**水瓶座** 1/20～2/18

全体運 周囲からの手助けに感謝を。1人で動かない方が順調に進みます。大きな計画変更はもう少し時間をかけて◎

健康運 スポーツがストレス発散に。爪のケアを

幸運を呼ぶ食べ物 ニンジン

**山羊座** 12/22～1/19

全体運 上昇運です。忙しいですが努力に結果が付いてきます。いいかげんなことはせず誠意を見せて。年末の休暇は多めに

健康運 あったか靴下や手袋を愛用して。つば押しも◎

幸運を呼ぶ食べ物 ゴボウ



Q.1

まちがいさがし

イラスト①②を見比べてみよう。間違っている箇所が5箇所あるよ。  
下のイラストの枠内の数字から一緒に探してみよう。

①



②



出題・イラスト:酒井栄子

Q.2

クロスワード

タテとヨコのカギを全部解いて、二重マスに入る文字を並び替えてできる言葉は何か考えてみよう。

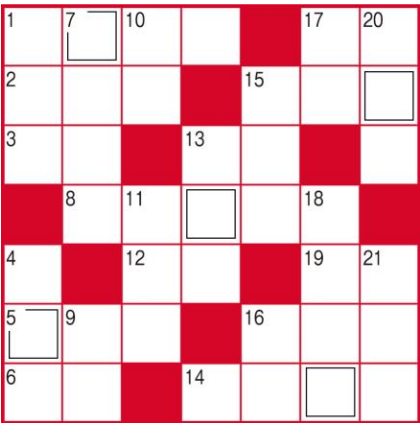

答え

□ □ □ □ □

タテのカギ

- 1 夜目——笠の内
- 4 足を中に入れて暖を取ります
- 7 サッカー・日本女子代表の愛称に使われている花
- 9 クリスマスツリーに使われる木
- 10 日本酒を温めること
- 11 じょうごとも呼ばれる道具
- 13 忘年会で乾杯の——を取った
- 15 高いところに載せたものを取るときの体勢
- 16 クリスマスツリーのでっぺんにも飾ります
- 17 青い染め物に使われる植物
- 18 物ごとの順序などがさかさまになっていること
- 20 ささがきにすることも多い根菜
- 21 韓国の首都

ヨコのカギ

- 1 サンタクロースが乗るソリを引きます
- 2 練り物や大根などを煮込みます
- 3 ごはんのこと。握り——
- 5 和服の袖の下、袋状の部分
- 6 ——を憎んで人を憎まず
- 8 南米の北端にある国。首都はボゴタ
- 12 漢字では独活と書く山菜
- 13 木を切り倒すときに使います
- 14 dBと表記される、音などの強さを示す単位
- 15 暮れのあいさつとして贈ります
- 16 人間は二足——をする生き物です
- 17 疲れたときには出して、おいしいときには落ちるもの
- 19 泣き顔になること。——をかく

Q.3

プラスワンクイズ

下の笑味ちゃんがどこかのページにかくれているよ。探してみね。

答えは今月の  
広報誌の中に  
あるよ

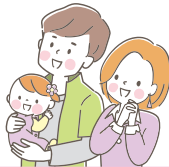

答え □ ページ

みなさまから届いたお手紙を紹介します／

おたよりイラスト



“とれたて野菜直売所にいつも興味を持っています。今日必要でない野菜でも新鮮で特売・安価だったらすぐ買いに行きたくなります。財布のひもが緩んで困ったものです。”  
(春日町 土井 徳子さん)

直売所はスーパーではなかなかお目にかかれない野菜や果物も並んでいますね。私も直売所でポポーという果物に出会い、初めて買ってみました。まったく甘くて不思議な味！見かけられたときはぜひ(^^)/

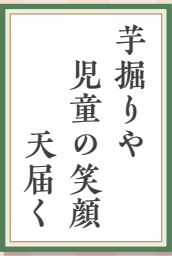

(永上町 松本 次郎さん)



イラスト(市島町 高畑 勇次さん)



イラスト(市島町 荻野 美春さん)

11月号  
クイズ

正解と当選者発表！

おめでとうございます！

応募総数 187通 正解率 90.6%  
記念品 パーソナル卓上加湿器 10名様

- 柏原町 荻野 幸子さん 永上町 西村あやめさん
- 柏原町 角 まり子さん 青垣町 足立寿美子さん
- 山南町 奥田 啓太さん 青垣町 足立なおみさん
- 山南町 谷口千鶴子さん 市島町 田中あゆみさん
- 氷上町 堂本 耕二さん 春日町 原田 久子さん

Q.1

まちがいさがし

先月号の答え「2・4・6・9・11」



2: 枯れ葉が欠けていない  
4: 買った物メモの枚数が多い 6: 家がない  
9: お菓子が揃っている  
11: 焼き芋が皿にのっていない

Q.2

クロスワード

先月号の答え



答え ブン カ サ イ

Q.3

プラスワンクイズ

先月号の答え

下の笑味ちゃんがどこかのページにかくれているよ。探してみね。



答え 5 ページ

応募要項



※写真はイメージです  
※色の指定はできません

12月の景品はこれ！

パーソナル  
卓上加湿器

10  
名様

ハガキにクイズ1・2・3の答えを右記の要領でご記入の上、ご応募ください。全問正解者の中から抽選で10名の方に記念品をプレゼントいたします。おたより・イラスト・俳句などを添えていただいた方は、おたよりコーナーで採用させていただきます。

JA丹波ひかみ  
本店企画課

丹波市氷上町市辺 440

- 1.クイズ①②③の答え
- 2.住所
- 3.氏名(ふりがな)
- 4.年齢
- 5.電話番号
- 6.面白かった・興味深かったページ
- 7.おたより・ご意見

締め切りは 12月18日(木)  
〈当日消印有効〉発表は1月号

E-mailでのご応募

左記の要領をご記入の上、下記アドレスまでご応募ください!!  
thk.kikaku@jamail.hyogo.jp  
送信時、件名に「広報誌丹波ひかみクイズ係」とご入力ください

LINEでのご応募

LINEリッチメニュー この画像をタップしてご応募してください。



左記の二重コードからJA丹波ひかみの公式LINEアカウントをお友達追加後、応募フォームから必要事項を入力してください。





 **今月の表紙**

**新しい季節も楽しんで**

柏原町 <sup>そのだ</sup> **園田** <sup>なぎ</sup> **凪くん**  
(園田 有也さん・知紗さんの長男)

お外遊びが大好きな凪くんにとって人生2度目の秋がやってきました。様々な色、形、手触りの落ち葉に触れ、両手に持っては嬉しそうに握りしめて走り回ります。背が届かない大きな木も興味津々で、お母さんに抱っこをお願い。顔の近くまで紅葉が近づくと、真剣なまなざしで観察します。生まれた時からずっと一緒にいる犬のまめくんとのお散歩も大好き。凪くんがリードを持つと、歩くスピードを小さな凪くんに合わせてくれる優しいお兄ちゃんです。仲良しで、おうちの中でもいつも一緒にいるそう。

なんでも自分でやりたくて、大人のマネをよくする凪くん。お皿を運んだり、自分の踏み台を持ってきて手を洗う準備をするなど、できることも増えてきまし

た。「バイバイ」も上手で、道行く人にバイバイしたり、風に吹かれて舞い散る落ち葉のシャワーにも笑顔でバイバイ。んーま！と可愛らしく投げキッスまでしてくれます。好き嫌いや少なくなんでも食べる凪くんは、特にシャインマスカットが大好物！美味しいものを食べると「うま！」と目を輝かせます。もうすぐやってくるイチゴの季節も楽しみにしているそうです。

そんな凪くんにご両親は「笑顔いっぱい、たくさんの人に愛される子になってほしい。凪くんが生まれてから毎日が幸せでいっぱいだよ♡これからも家族仲良くいっぱい思い出つくりようね♡ 大好きだよー♡」と話されます。



エフシー  
青垣町 **FCソレイユ**

 **チームしょうかい**



**笑顔を繋いで**

「心は一つ、ベストを尽くせ!!」をモットーに、仲間と楽しく練習し、試合では全力プレーで挑むFCソレイユ。現在は20名の選手が日々の練習に励んでいます。

芦田将司代表は「中学・高校とその先もサッカーを楽しんでもらえるようなきっかけの場にしたい。対戦相手へのリスペクトと感謝の気持ちや普段の生活態度など、練習時間以外も大切にしよう指導している。人数が少なく学年ごとの人数に偏りがあるため、これからもチーム全体で力をつけていきたい」と笑顔で話されます。

キャプテンの只惣介さんは「キャプテンになってから、チームメイトに信頼してついてきてもらえるように頑張ってきた。来年チームを引っ張ってくれる5年生も強いから期待している。個人プレーだけではなくチームワークを大切に、FCソレイユの良いところを繋いでほしい」と話しました。

学年問わず仲が良く、練習中も笑顔が絶えないFCソレイユ。練習試合のホイッスルがひとたび鳴ると真剣な表情を見せます。大きな大会を終え6年生は新たなステージへ向けて、5年生は6年生の思いを継いで、各々が春の準備を始めます。サッカーを楽しむ気持ちを大切に、今日もボールを追いかけるFCソレイユでした。





JA丹波ひかみからのお知らせ

営農経済部からのお知らせ

JA女性会山南支部主催

フラワーアレンジメント作り

～新しい年を美しい花とともに迎えましょう～

地元の若松を使って、心あたたまるお正月飾りを作ります。初心者の方も大歓迎！楽しくおしゃべりしながら、一緒に作品づくりを楽しみましょう。

とき 令和7年12月15日(月)  
10時～14時

ところ 山南営農経済センター  
先着10名様

参加費 1,500円(材料費込)

牛乳パック  
を使います

持ち物 手袋、花切はさみ、袋（持ち帰り用）

同日開催イベント 山南営農経済センター 年末感謝祭

お米の食味  
測定サービス  
(玄米250gをご持参ください)

水稻・冬野菜の  
防除対策ミニ講習

とれたて！  
山の芋特売

みんな大好き！  
おいしい屋台村

小農具  
クリアランスセール

数量限定！  
カニ汁ふるまい

お申込み・お問い合わせ 山南営農経済センター  
0795-77-0024

総務部からのお知らせ

年末年始の営業について

事業所・センター名		12/29	12/30	12/31	1/1	1/2	1/3	1/4	1/5	
		月	火	水	木・祝	金	土	日	月	
金融・共済窓口		通常営業		休 業						通常営業
ATM ※1 ※2	柏原・柏原営農経済センター・上久下・久下・山南・和田・沼賀・氷上・徳野・幸世・生駒・青垣・市島・竹田・市島営農経済センター・春日・本店	通常営業		8：00～19：00				通常営業		
	ゆめタウン	通常営業		9：00～20：00	10：00～19：00		10：00～20：00			
	コモレ	10：00～20：00		10：00～19：00	休 業					
	ザ・ビックエクストラ氷上	通常営業								
交通事故受付		通常営業		フリーダイヤルにて24時間受付（0120-258-931）						通常営業
営農経済センター		通常営業	9：00～12：00	休 業						通常営業
農機センター		通常営業								
畜産センター		通常営業	9：00～12：00	授精業務のみ	休 業	授精業務のみ			通常営業	
葬祭センター JA会館「こもれび」		通常営業（フリーダイヤルにて24時間受付 0120-03-5344）								
とれたて野菜直売所		通常営業	9：00～12：00	改修工事のため、令和8年1月16日（金）まで休業						
ジョイナス山南・氷上・春日 ※3		通常営業		7：00～19：00	休 業			通常営業		
本店コイン精米機		通常営業	12：00まで	休 業						9：00～

※1 キャッシュカード・通帳の紛失などは、JAバンク兵庫ATMセンターへ連絡ください。(0120-689-801)

※2 芦田・神楽・遠阪・鴨庄・美和・春日部・大路・国領・船城のATMにつきましては、12月31日～1月4日までご利用いただけません。また、丹波市役所のATMにつきましては、12月27日～1月4日までご利用いただけません。

※3 ジョイナス山南の灯油配達業務につきましては、12月27日・28日と12月31日～1月4日は休業させていただきます。なお、年内の配送は12月26日受付分までとなります。

理事会  
報告

10月30日  
開催

- ユースエール認定について
- 令和7年産米の集荷状況について
- 令和7年度丹波市畜産共進会及び第107回兵庫県畜産共進会の結果について

他19件

年金無料  
相談会

1月  
開催

とき 令和8年1月15日(木)  
午後1時～午後4時  
ところ 山南支店  
TEL.0795-77-0009

※お一人おひとりの個別相談ですので、相談希望の方は事前にご希望時間を最寄りの支店・店へご連絡ください

※相談会当日は、年金手帳、年金証書など資料となるものをご持参ください

編集  
後記

今年も残すところわずかとなりましたね。2025年は広報業務に携わったことで、初めて知ること・初めて経験することが多い一年となりました。毎日様々な方にお世話になり、改めて多くの人に助けってもらって仕事ができていると感じる日々です。年末は美味しいものをいっぱい食べて、皆さん笑顔で新しい年を迎えましょうね。㊦

田んぼの学校

黒枝豆編



10/23 上久下小学校 1・2年生 12人

さつまいも編



10/27 北小学校 1～3年生 51人

JA丹波ひかみでは、食農教育活動実践プログラム『田んぼの学校』に取り組んでいます。丹波市内の小学生を対象に、安全・安心で美味しい農作物がどのようにつくられるのか、農業の役割や重要性を理解し、食と農のつながりを学んでもらう場として実施しています。



10/24 崇広小学校 3年生 69人



10/27 西小学校 1～3年生 35人

総務部からのお知らせ

令和7年12月24日  
窓口感謝デーを実施します！

各支店・店・営農経済センター・とれたて野菜直売所にて、組合員・利用者の皆さまに日頃の感謝を込めて窓口感謝デーを実施します。ご来店いただいた方には、ブランケットをプレゼント!! 皆さまのご来店をお待ちしております。



※数に限りがあります